RegioneLombardia

Parco del Mincio

PIANO TERRITORIALE DI COORDINAMENTO DEL PARCO REGIONALE DEL MINCIO VARIANTE PARZIALE N. 2

Tavola 1

ARTICOLAZIONE TERRITORIALE (VARIANTE)

Foglio n. 9: Mantova - E7c4

Scala 1:10.000

Elaborato aggiornato in recepimento delle controdeduzioni alle osservazioni pervenute in seguito all'Adozione

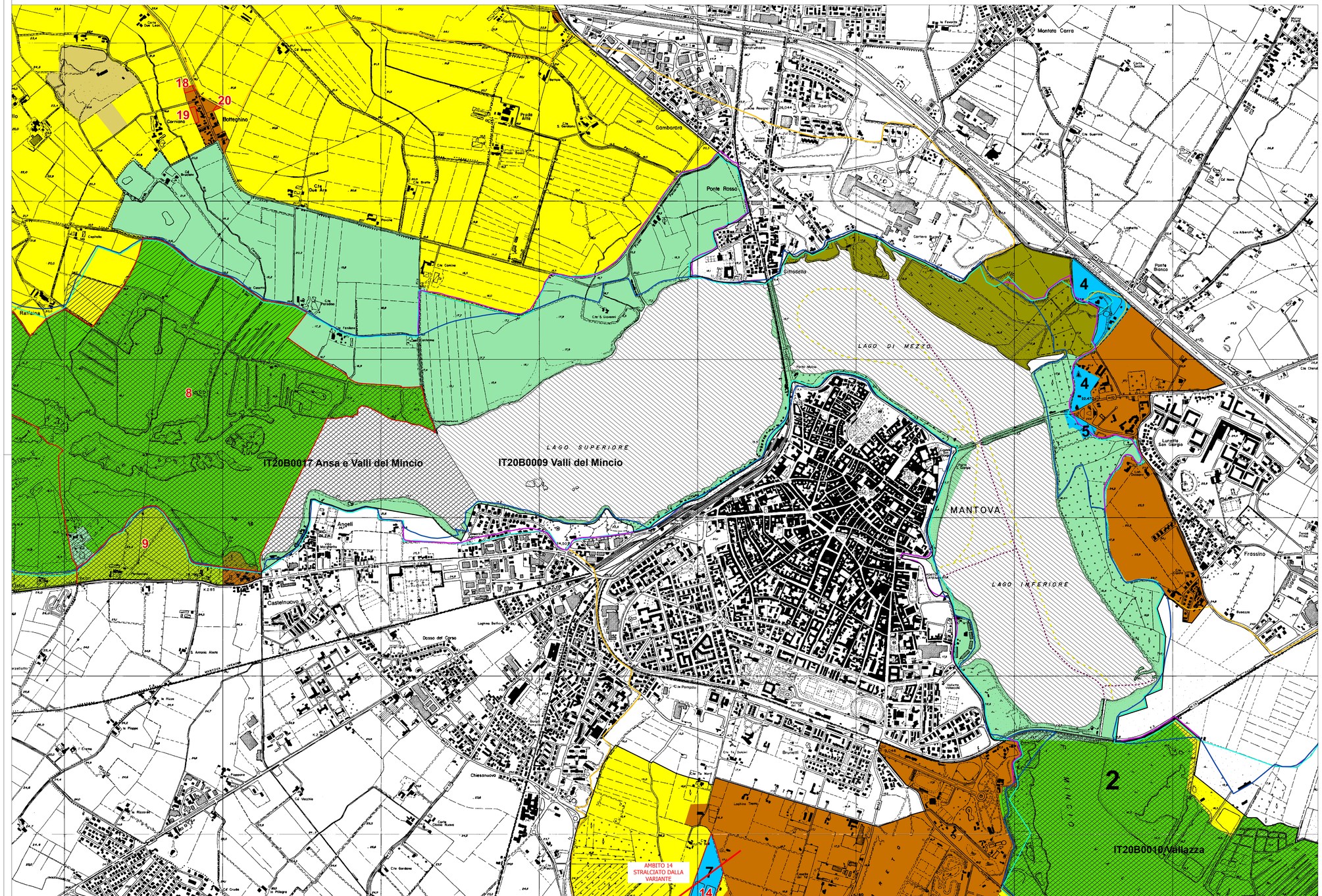

LEGENDA

- CONFINE PARCO REGIONALE
- N. AMBITO DI VARIANTE
- Art. 17 - RISERVE NATURALI
  - 1 Valli del Mincio
  - 2 Vallazza
- Art. 17 - AREA DI RISPETTO RISERVA NATURALE VALLI DEL MINCIO
- Art. 18 - ZONA DI TUTELA DEI VALORI ECOLOGICI
- Art. 19 - ZONA DI RIEQUILIBRIO E TAMPONE ECOLOGICO
- Art. 20 - ZONA AD ATTREZZATURE DI SERVIZIO PER IL PARCO (aree 1-6)
- Art. 21 - ZONA DI RECUPERO AMBIENTALE
- Art. 22 - ZONA DESTINATA ALL'ATTIVITA' AGRICOLA
- Art. 23 - AGGREGATI STORICI E NUCLEI DI ANTICA FORMAZIONE
- Art. 24 - ZONA DI INIZIATIVA COMUNALE ORIENTATA
- Art. 25 - AREA DI TUTELA DEI RILIEVI MORENICI
- Art. __ - AREE CRITICHE SOGGETTE A SPECIFICA DISCIPLINA

ZONA SPECIALE DI CONSERVAZIONE:
IT20B0010 Vallazza
IT20B0011 Bosco Fontana
IT20B0014 Chiavica del Moro
IT20B0017 Ansa e Valli del Mincio

ZONA DI PROTEZIONE SPECIALE:
IT20B0009 Valli del Mincio
IT20B0010 Vallazza
IT20B0011 Bosco Fontana

- AMBITO TERRITORIALE ESTRATTIVO ATE g5
- PIANO STRALCIO PER L'ASSETTO IDROGEOLOGICO FASCIA FLUVIALE A
- PIANO STRALCIO PER L'ASSETTO IDROGEOLOGICO FASCIA FLUVIALE B
- PIANO STRALCIO PER L'ASSETTO IDROGEOLOGICO FASCIA FLUVIALE C
- LIMITE AREA DI PERTINENZA FLUVIALE
- IMMOBILI E ATTIVITA' INCOMPATIBILI
- CORRIDOI DI NAVIGAZIONE PER IL TRASPORTO MERCI
- CORRIDOI DI NAVIGAZIONE PER IL TRASPORTO PASSEGGERI
- PERIMETRO RISERVA NAZIONALE